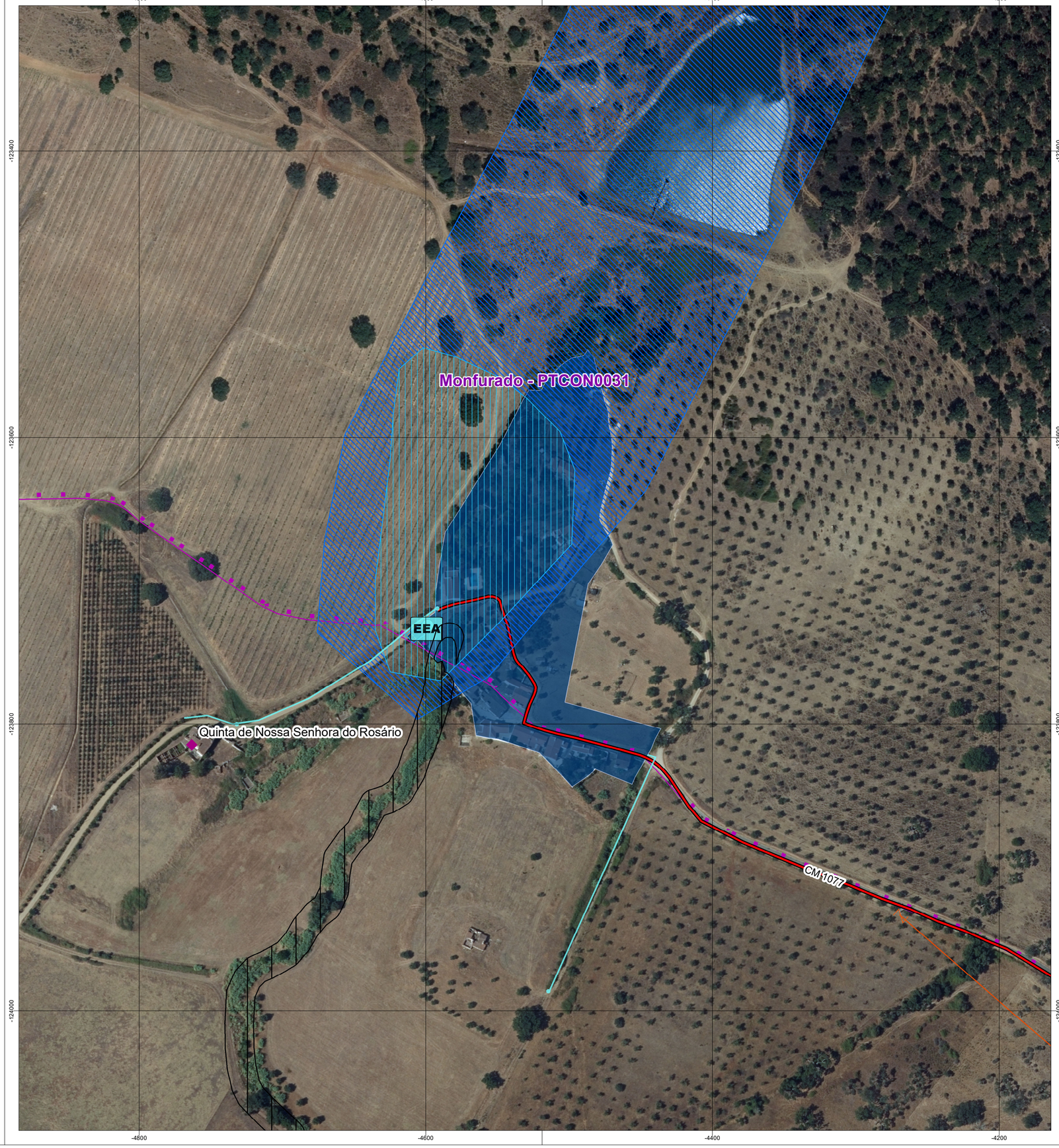

LEGENDA

Qualificação do Solo Rústico

Aglomerados Rurais

Áreas de Intervenção

Área de Intervenção de Programa Setorial

Estrutura Ecológica Municipal

Estrutura Ecológica Municipal

Património

Património

Infraestruturas de Produção, Transporte e Distribuição de Energia Elétrica

Rede Nacional de Distribuição de Energia Elétrica (RND)

Infraestruturas de Abastecimento de Água

EEA Estação Elevatória de Água ou Reservatório

Captação de Águas

Rede de Abastecimento de Água

Proteção às captações

Zona Imediata

Zona Intermédia

Zona Alargada

Rede Rodoviária

Vias de Acesso Local

Fonte: Carta Administrativa Oficial de Portugal (caop 2018) - DGT, 2018; Ortofotografia Aérea 2018 - DGT, 2018 (Ortofotos cedidos sem custos pela Direção-Geral do território e produzidos com base na cobertura aerofotográfica digital de 2018 adquirida pelo Instituto de Financiamento da Agricultura e Pescas, I.P. (IFAP) e financiada pelo Fundo Florestal Permanente.)

revisão
Plano Diretor Municipal
MONTEMOR | O | NOVO

MONTEMOR | O | NOVO câmara municipal

Título da Carta:

Aglomerado Rural de Biscaia - Ordenamento

Desenho:

I.2.1.2.e

Data:

3/2021

Cartografia de Referência para elaboração da Carta Base: Cartografia Vetorial 1:2 000 - Extrato
Entidade Proprietária da Cartografia: Comunidade Intermunicipal do Alentejo Central
Entidade Produtora: NOVEGT - Soluções de Engenharia, Lda
Data e Número de Homologação: 2018/11/27, Processo n.º 329
Sistema de referência, Datum e Projeção Cartográfica: PT-TM06/ETRS89, Datum Altimétrico de Cascais
Exactidão Posicional e Temática: Planimetria 0,24 m, Altimetria 0,28 m
Precisão Posicional Nominal das Saídas Gráficas: 0,29 m

Escala:

1:2 000

0 25 50 100 M