ANEXO I

ANEXO	Descrição
Anexo I	Habitats dos SIC de Cabrela e Monfurado

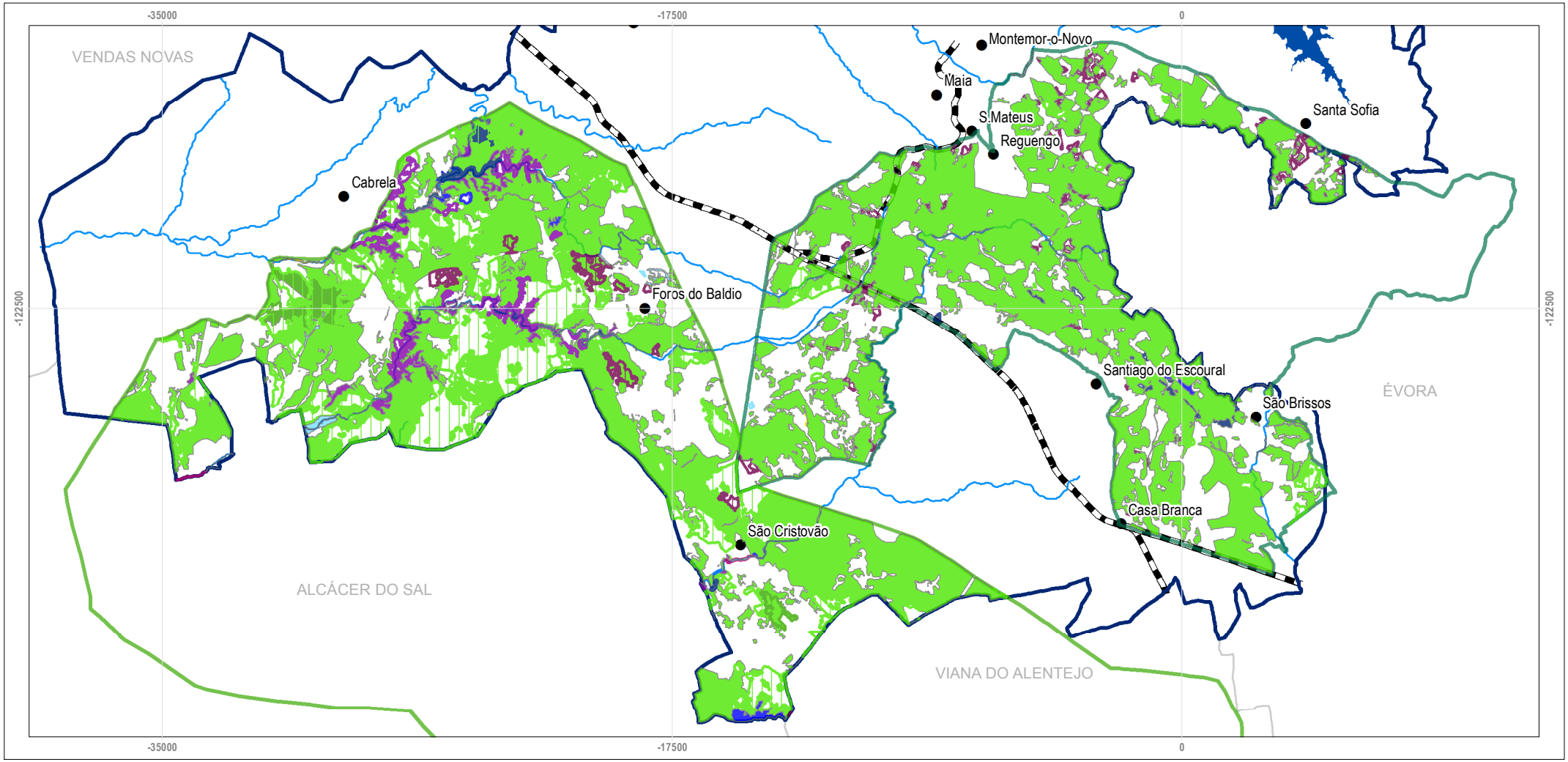

LEGENDA

- Habitat 2260
- Habitat 3170 *
- Habitat 3260
- Habitat 3290
- Habitat 4030
- Habitat 5210
- Habitat 5330
- Habitat 6310
- Habitat 6420
- Habitat 91B0
- Habitat 91E0*
- Habitat 9230
- Habitat 92A0
- Habitat 92D0
- Habitat 9330
- Habitat 9340
- Potencial - Habitat 2260
- Potencial - Habitat 3170 *
- Potencial - Habitat 5330
- Potencial - Habitat 6220*
- Potencial - Habitat 6310
- Potencial - Habitat 6420
- Potencial - Habitat 91E0*
- Potencial - Habitat 9240
- Potencial - Habitat 92A0
- Potencial - Habitat 9330
- Potencial - Habitat 9340
- SIC MONFURADO
- SIC CABRELA
- Limite do Concelho
- Principais Albufeiras
- Principais cursos de água
- Principais aglomerados
- Rede Ferroviária

Habitats dos SIC de Cabrela e Monfurado

revisão
Plano Diretor Municipal
MONTEMOR | O | NOVO

0 3.625 7.250 M

Sistema de referência, Datum e Projeção Cartográfica: PT-TM06/ETRS89, Datum Altimétrico de Cascais

Fontes: Limites administrativos:CAOP 2015; ICNF; Cartografia Oficial 1/10000; Índice Hidrográfico (DGRAH)